STRUTTURA ORGANIZZATIVA DI ASP ISTITUZIONI ASSISTENZIALI RIUNITE DI PAVIA

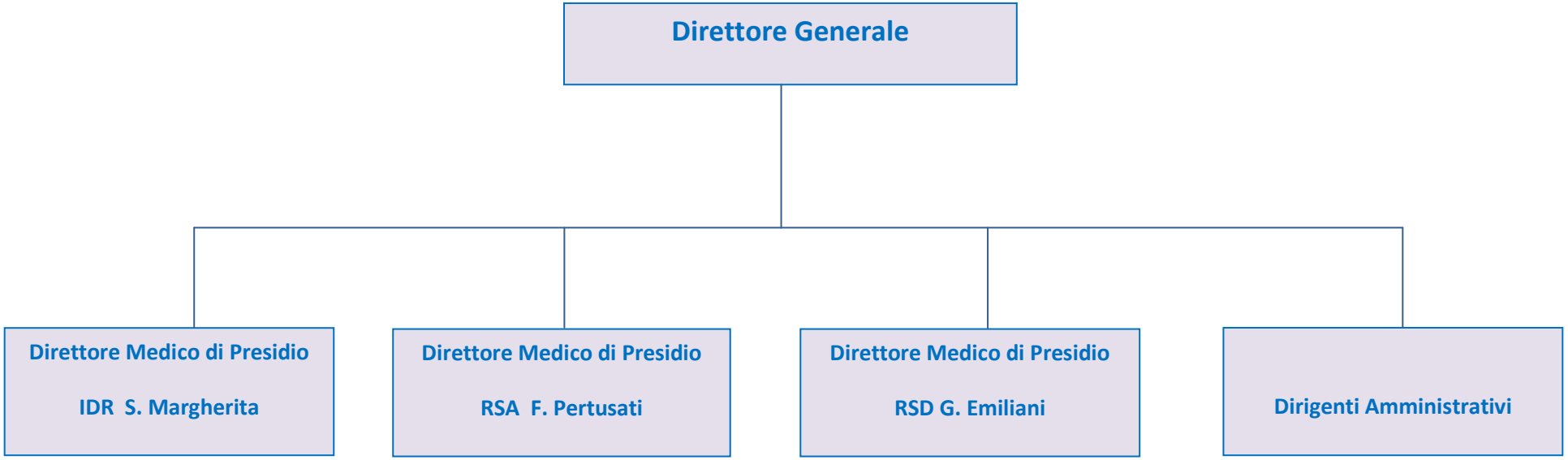

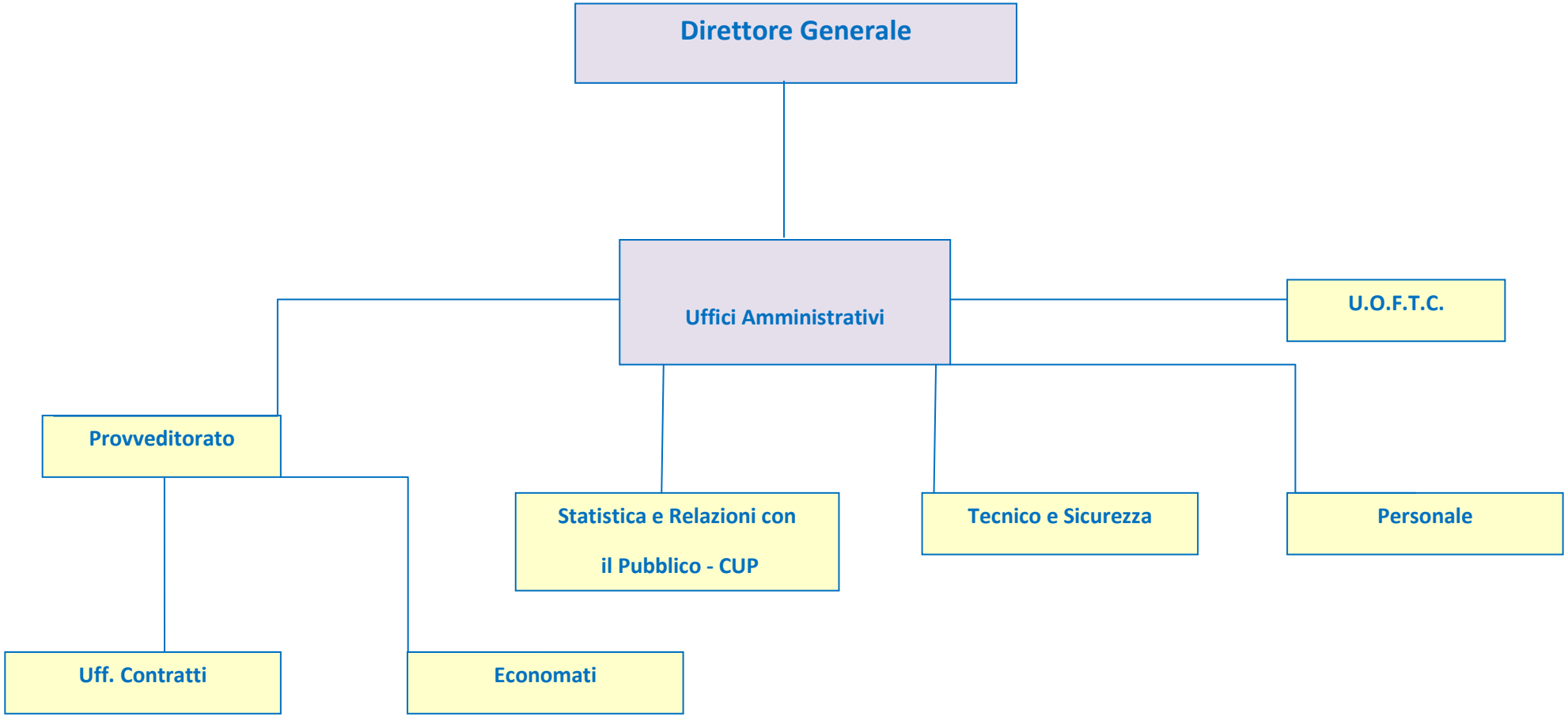
Direttore Generale
Uffici Amministrativi
U.O.F.T.C.
Provveditorato
Statistica e Relazioni con il Pubblico - CUP
Tecnico e Sicurezza
Personale
Uff. Contratti
Economati

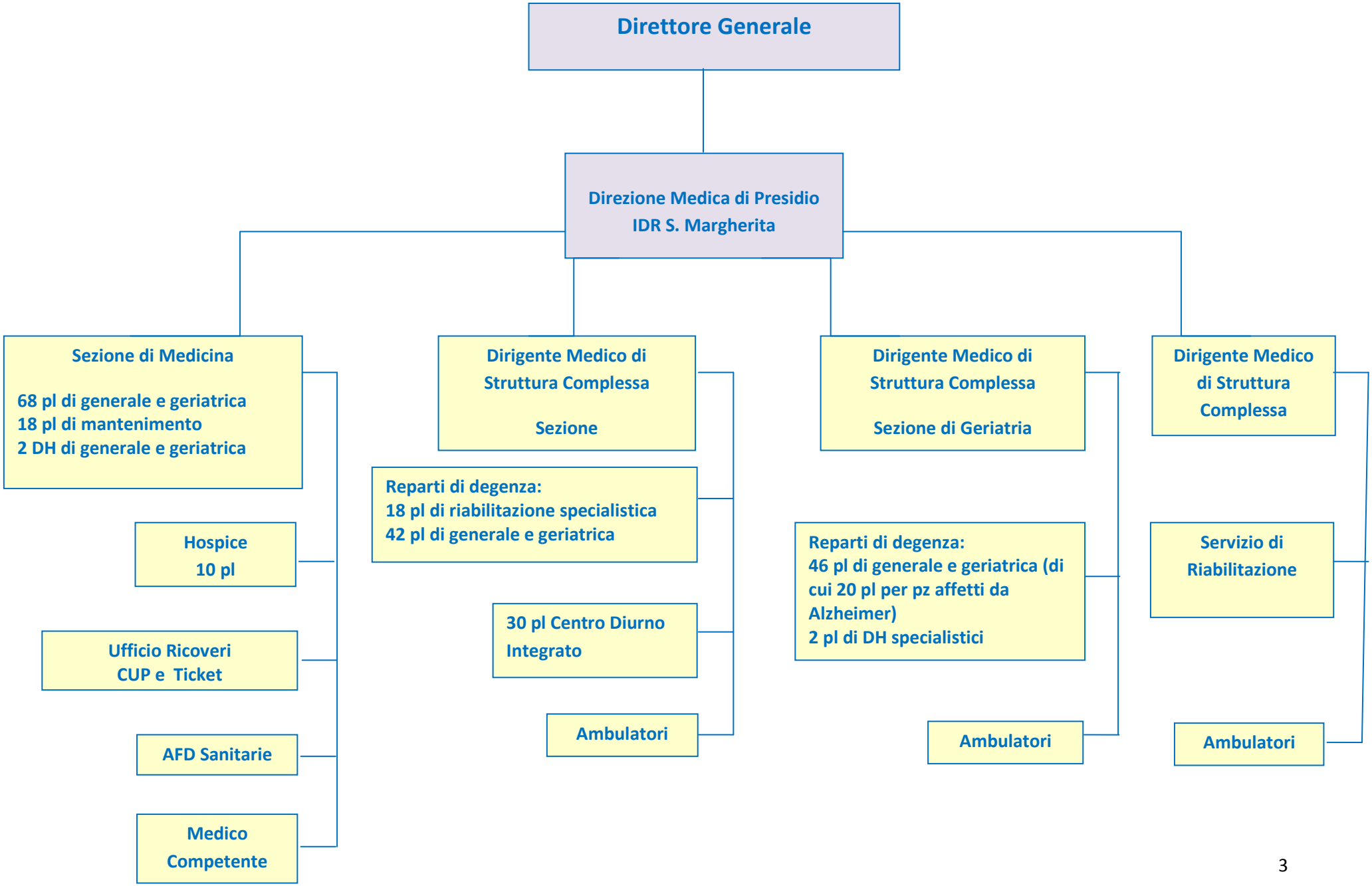
Direttore Generale
Direzione Medica di Presidio
IDR S. Margherita
Sezione di Medicina
68 pl di generale e geriatrica
18 pl di mantenimento
2 DH di generale e geriatrica
Hospice
10 pl
Ufficio Ricoveri
CUP e Ticket
AFD Sanitarie
Medico
Competente
Dirigente Medico di
Struttura Complessa
Sezione
Reparti di degenza:
18 pl di riabilitazione specialistica
42 pl di generale e geriatrica
30 pl Centro Diurno
Integrato
Ambulatori
Dirigente Medico di
Struttura Complessa
Sezione di Geriatria
Reparti di degenza:
46 pl di generale e geriatrica (di
cui 20 pl per pz affetti da
Alzheimer)
2 pl di DH specialistici
Ambulatori
Dirigente Medico
di Struttura
Complessa
Servizio di
Riabilitazione
Ambulatori

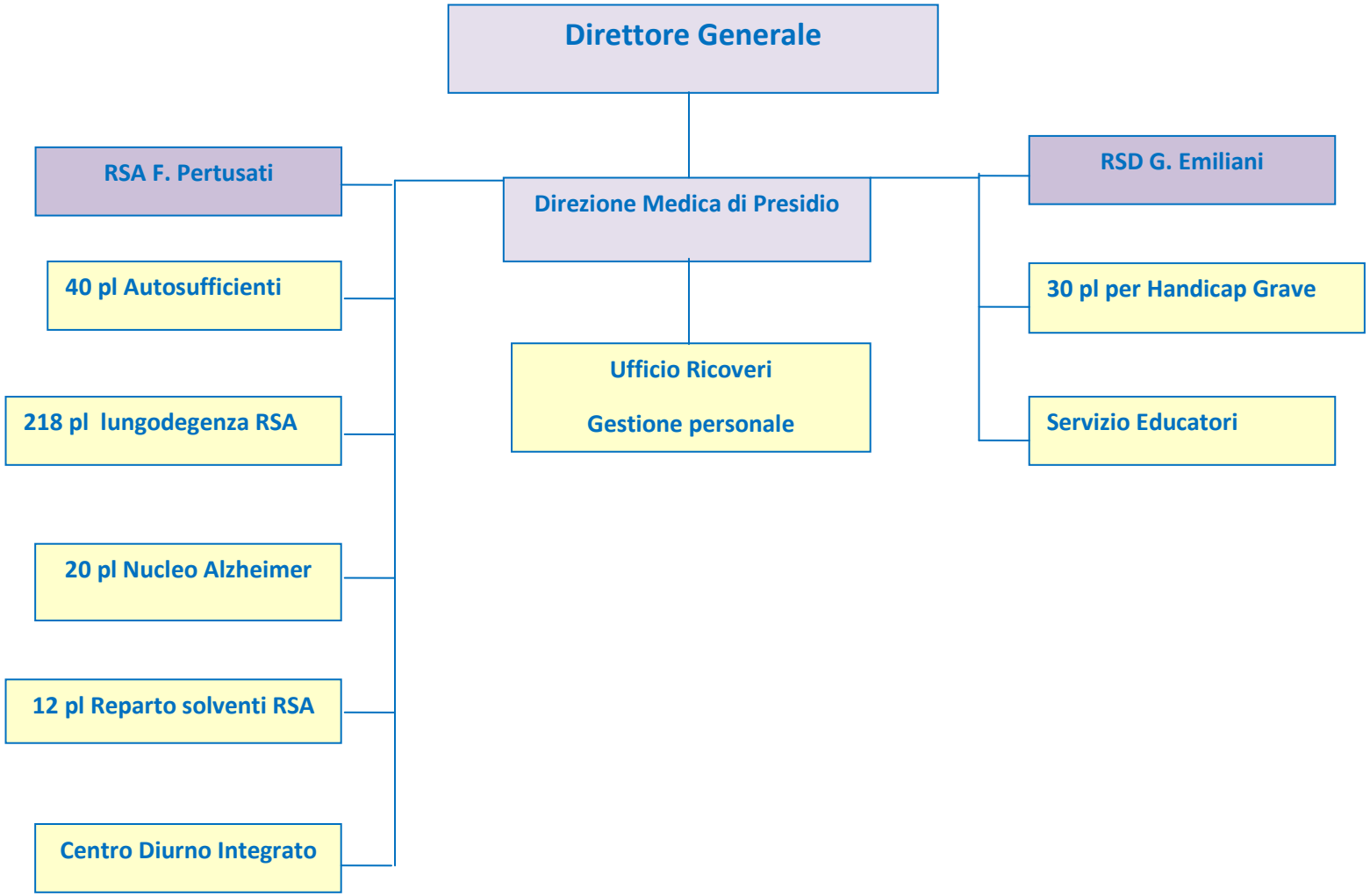
Direttore Generale
RSA F. Pertusati
Direzione Medica di Presidio
RSD G. Emiliani
40 pl Autosufficienti
30 pl per Handicap Grave
Ufficio Ricoveri
Gestione personale
218 pl lungodegenza RSA
Servizio Educatori
20 pl Nucleo Alzheimer
12 pl Reparto solventi RSA
Centro Diurno Integrato